Vivir desde el Ser

2022, un año de caída de ilusiones y de Magia

www.vivirdesdeelser.com

imágenes de The Light Seer's tarot

El salto a la Era de Acuario

♇ En 2008, Plutón entró en Capricornio, y desde entonces nuestras estructuras sociales se ha ido desmoronando. Primero con la crisis financiera mundial y ahora con el coronavirus. A nivel personal, caen las creencias obsoletas del patriarcado y crecemos en consciencia.

♆ Neptuno entró en su signo, Piscis, en abril 2012, dando un toque espiritual a todos los cambios desde entonces, y conectándonos con el Amor Universal.

♅ En mayo 2019 Urano entró en Tauro, ayudando a romper lo fijo e inspirando la materia y el cuerpo con la luz de lo nuevo, invitándonos a encarnar nuestra Alma.

⚷ En enero 2020 Quirón entró en Aries, sembrando nuestro potencial para que lo nuevo crezca en nosotros.

La Era de Acuario

Este Cambio de Era que estamos viviendo, en la forma del desmoronamiento del patriarcado, con el paso de Plutón por Capricornio entre el 2008 y el 2023, y luego su ingreso y tránsito por Acuario hasta el 2043, nos invita a ser individuos soberanos, a autosostenernos, a hacernos responsables de nuestras propias emociones para así **desligarnos de la consciencia colectiva** tan fácil de manipular.

A partir de 2017, con la entrada del Nodo Norte en Leo, el acento se pone en conectar con la singularidad, con quién eres tú realmente: ¿eres o perteneces?

Hemos de aprender a soltar el Ego para Ser.

2020 y 2021

2020 - Consolidando Cambios

Con este título paradójico describí cómo sería el 2020, un año en donde el inicio del Cambio a la Era de Acuario se hizo evidente para todo el planeta.

Hay una máxima universal que es, “**entra la luz, sale la mierda**”..., que quiere decir que para que lo nuevo venga, lo viejo ha de ser desalojado. La cosa se complica cuando no queremos sentir y **negamos las emociones** más densas. Por eso, la Vida nos “ayuda” exagerando lo que ya no nos sirve, que en esencia son las creencias del patriarcado.

La **pandemia** no es más que la nueva información que **cataliza el Cambio** de nuestras estructuras internas.

2020 y 2021

2021 - Un año de madurez y de creación de nuevos vínculos

El 2021 se presentó como un año en el que habríamos de aprender nuevas formas de vincularnos:

- elegir con quién quieres estar en cada momento
- relacionarte sin perderte en el otro
- priorizar tus necesidades en cualquier relación
- hacerte responsable de lo que sientes y crees

Estas son las invitaciones que la Vida nos hace para que podamos luego **co-crear una nueva realidad**.

Evidentemente no todo el mundo se ha subido al tren evolutivo, y para estos los Cambios son mucho más bruscos.

2022 - mirada general

Un año de ilusiones que caen y de Magia

El 2022 se presenta como un año de muchos contrastes, dependiendo de si uno ha hecho un salto de consciencia o no.

Somos creadores de nuestra realidad, pero desde la inconsciencia **creamos colectivamente**…, algo que los políticos y medios de comunicación conocen y manipulan.

Cuando conectas con tu singularidad y te haces cargo de ti y de tus emociones, creas desde tu Ser, y te dispones para co-crear un Nuevo Mundo.

Este año empieza con mucho potencial de imaginación y creativo… ¿Vas a **crear desde el Miedo o desde el Amor**?

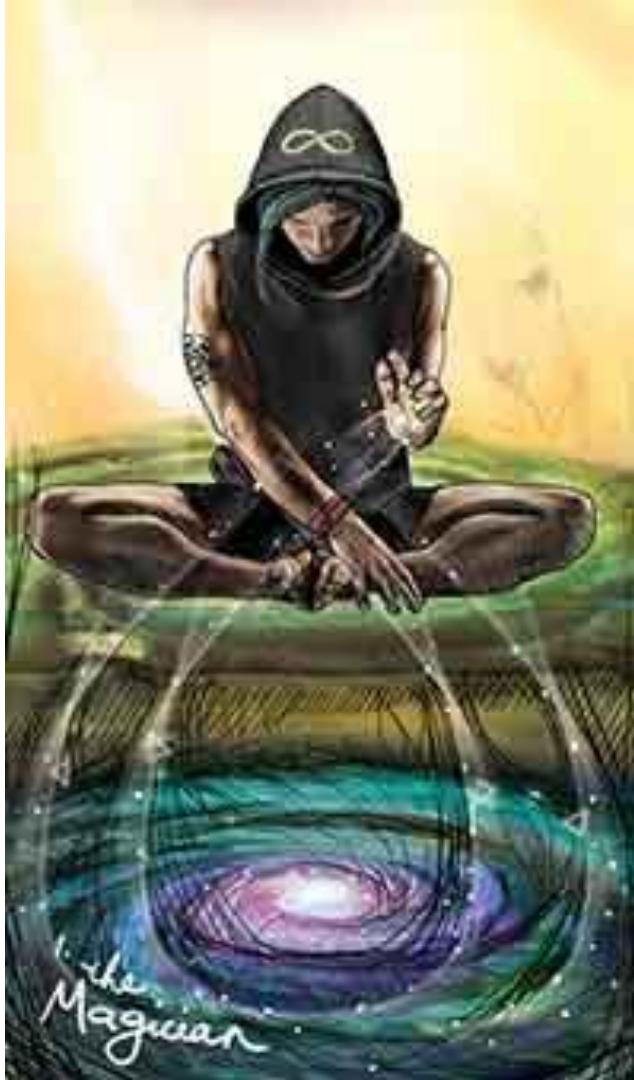

2022 - mirada general

Un año de ilusiones que caen y de Magia

Los primeros meses del año son los más interesantes y **creativos…** tan creativos que la energía es ideal para crear proyectos, sueños, bebés….

Pero a partir de mayo, poco a poco, todos los planetas se irán poniendo retrógados, además de que empezará la temporada de eclipses, y la energía se hará más lenta y menos creativa.

Los **retrógados** nos fastidian un poco, pero son necesarios para poder consolidar y materializar lo que queremos crear.

Aunque es presumible que las **polaridades** que se generen por aquellos que viven la vibración baja de las combinaciones planetarias llevarán a que estos lo pasen mal.

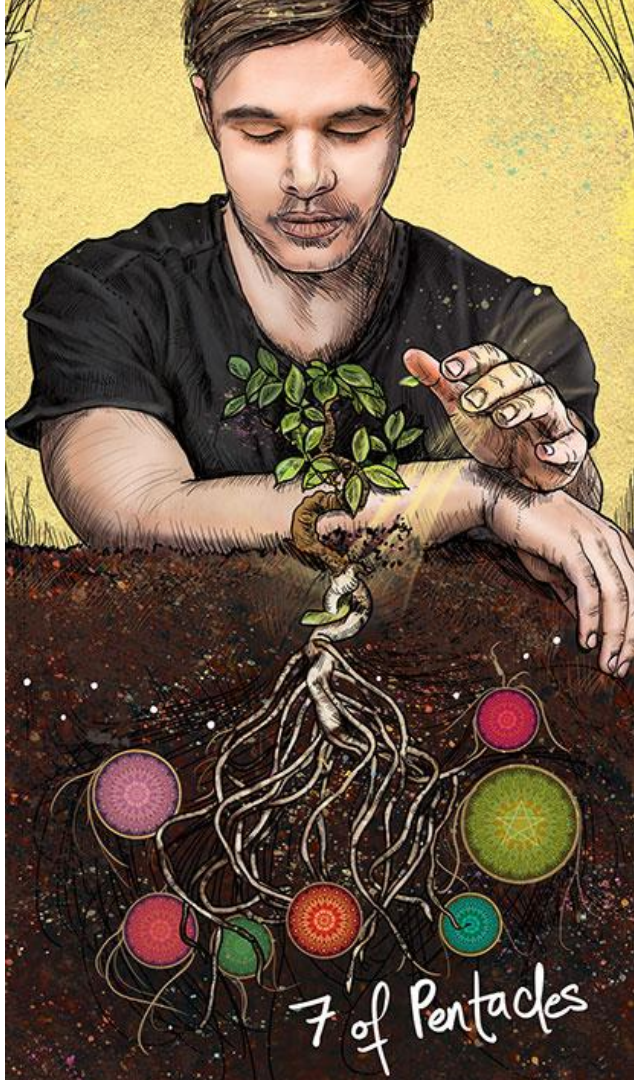

2022 - Un año de ilusiones que caen y de Magia

Ilusión / desilusión ♆♃

Júpiter entró en Piscis, donde está Neptuno (ambos regentes de este signo) a finales del 2021, y estarán en conjunción entre principios de abril y mediados de mayo. Esta combinación estará activa casi todo el año, excepto desde mediados de mayo hasta octubre que Júpiter pasa a Aries momentáneamente.

Juntos nos hacen **soñar**, o lo que es lo mismo, elegir lo que queremos de la sopa cuántica cósmica pisciana. ¡Es como un día todo gratis en el centro comercial!

Pero para que funcione, hacen falta algunos requisitos:

- estar centrado en ti
- tener los pies en la tierra
- no dejarte llevar por tu miedos, sino sentirlos y soltarlos
- que no te dejes llevar por la consciencia colectiva
- conectar con tu intuición

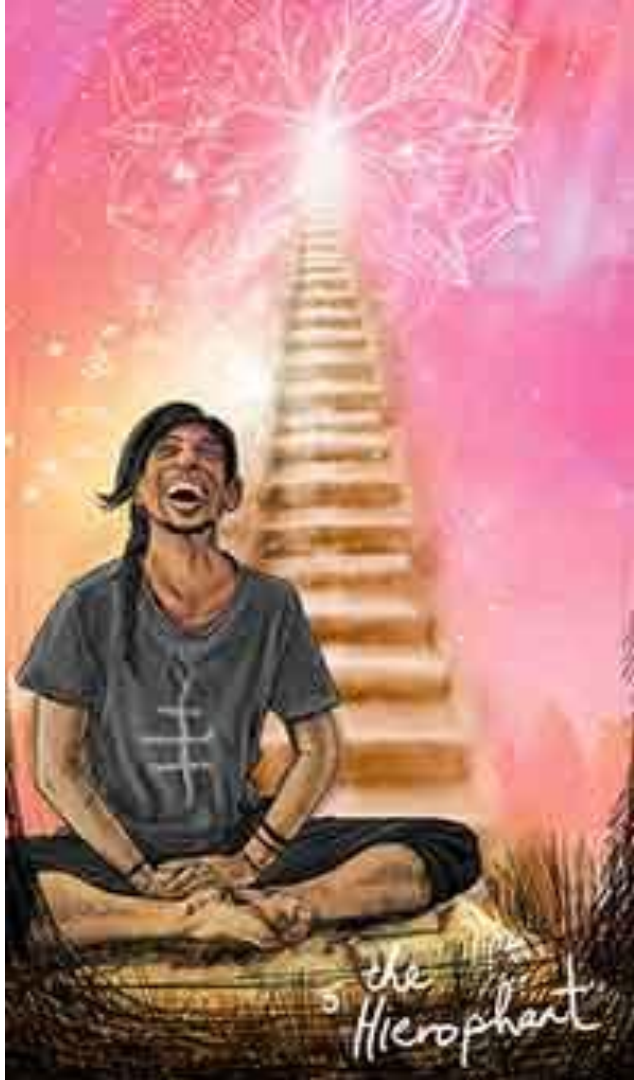

2022 - Un año de ilusiones que caen y de Magia

Ilusión / desilusión ♆♃

Si cumples los requisitos, ¡sueña! Escribe lo que deseas, haz un “vision board”...

Si no, medita, céntrate, conecta con la naturaleza, rodéate de gente afín, haz terapia para procesar tus Miedos…

La cara B de esta combinación es la **desilusión**, el engaño, la pérdida y el sacrificio…

Si no estamos bien centrados, los **Miedos colectivos** nos arrastrarán y nuestra realidad lo reflejará.

Vamos a descubrir nuestra capacidad para **manifestar**.

Ilusión / desilusión

¿Cuál es tu sueño?

es colectivo, diferente al pasado

cambio social, nueva meta

vocación, profesión

viajes, estudios, filosofía, meditar

experimentar la entrega, fusión

unión espiritual / abrir el corazón

trabajo, salud, cuerpo (importante coherencia)

amor, hijos, muy creativo

cambiar de país, cambiar de casa, crear un hogar o centro

comunicación ampliada, canalizar

bienes, propiedades, dinero, valores, recursos

gran apertura espiritual (importante estar muy enraizado)

2022 - Un año de ilusiones que caen y de Magia

Encarnando el espíritu ♄ ♅

El 2021 se caracterizó por la cuadratura entre Urano y Saturno, lo nuevo y el individuo versus y lo viejo y el sistema. Cada vez que se hacía exacta había un repunte del coronavirus y las consiguientes restricciones sociales…

En 2022 están bailando a esa distancia los dos todo el año, pero sin llegar a otra cuadratura exacta. Por lo que es previsible que aún haya restricciones sociales, aunque no tan intensas.

A nivel personal esta combinación nos invita a reflexionar sobre **qué nos impide ser libres: nuestras creencias**.

Si no eres consciente, esta presión de conecta con la **rebeldía o la resignación**.

2022 - Un año de ilusiones que caen y de Magia

Encarnando el espíritu ♄ ♅

Urano, la luz de la **nueva información**, está en Tauro, la materia (durante un total de 7 años, desde mayo del 2009), invitándonos a encarnar nuestra Alma, a conectar con nuestra Esencia desde el cuerpo.

A nivel mundial también habla de rupturas y cambios en lo relativo a la materia y a la espiritualidad.

Saturno en Acuario nos invita a hacernos conscientes de nuestro papel en los grupos, en la sociedad, y como cada uno tiene algo que aportar al colectivo.

Nos ayuda a **singularizarnos** del colectivo, pero también nos puede llevar a sentirnos **presionados por la autoridad**.

Todo depende de tu nivel de consciencia.

Encarnando el espíritu

¿Cómo te independizas?

- siendo más tú
- haciendo constelaciones familiares
- eligiendo tus objetivos y la gente con la que compartes
- a través de tu profesión o vocación
- enfocándote más allá, en el futuro, con tu propia Verdad, sin esperar respuestas (ves a tu bola)
- Liberando Memorias Celulares
- conectando con la intersección del deseo de cada parte
- comprendiendo que tus límites los marca tu cuerpo
- creando algo propio
- reconociendo tus emociones, en soledad en tu espacio
- diciendo lo que piensas sin esperar feedback
- económicamente, con tus propios recursos

2022 - Un año de ilusiones que caen y de Magia

Cuerpo y trauma ♋♉ ⚡💩

El Nodo Norte acaba de entrar en Tauro, después de 18 meses en Géminis, donde ha marcado la división entre las personas y la importancia de tender puentes a las diferencias. Estará activo hasta mediados del 2023.

Ahora nos remarca la importancia de estar **conectado con tu cuerpo** y respetar tu naturaleza, la naturaleza, y tus ritmos. Come orgánico si puedes, descansa, ve más lento…

Y el Nodo Sur en Escorpio hará que el trauma, las **Memorias Celulares**, afloren a la superficie… no será tan bonito, pero sí es necesario. **Entra la luz y sale la mierda**.

En julio se conjunta con Urano y promete ser movidito.

Cuerpo y trauma

¿Qué te energetiza / qué te agota?

ser independiente / la codependencia

pensar en ti / pensar en los demás

soltar y confiar / la obsesión y la crítica

estar con la gente y haciendo algo para los demás / querer que te hagan caso

enfocarte en tu profesión y lo que tienes para dar al mundo / quedarte en casa y engancharte al drama

seguir tu intuición y tu Verdad / dudar

compartir, la intimidad, el conflicto / buscar la paz

abrirte vulnerablemente / atacar

ponerte manos a la obra y ser práctico / quedarte emparrado y esperando algo

siendo creativo / quedarte en la mente y dejándote llevar por el colectivo

apoyando y sosteniendo a tu niñ@ interior / engancharte en el “tengo que”

comunicando y aprendiendo / creer que ya lo sabes todo

2022 - Un año de ilusiones que caen y de Magia

Desmontando la realidad ♇ ♀

La conjunción Plutón-Venus que tuvo lugar a finales del 2021, seguirá influenciando hasta principios de marzo, y nos invita a cuestionarnos qué es lo que hemos creído que es la realidad y que son las relaciones.

Es un aspecto que habla de **la ilusión del patriarcado que es vivir desde la mente** y que lleva al **amor al poder**.

Desde la consciencia, nos lleva a asumir la realidad de lo que hay, habitando el cuerpo en el momento presente, y conectar con el **Poder del Amor**.

Desmontando la realidad

¿Qué película te habías montado?

- ♈ Mi posición en la sociedad, cómo me consideran los demás, mi profesión
- ♉ Mi Verdad, lo que realmente es importante para mí
- ♊ que me quieren manipular, el rechazo y la separación… darte cuenta de que eres tú
- ♋ cómo debe de ser una relación
- ♌ cuál es mi lugar en el mundo
- ♍ creer que el mérito es hacer las cosas bien
- ♎ que el objetivo en las emociones es alcanzar la paz
- ♏ que la mente puede controlarlo todo
- ♐ que mi valor lo determina la sociedad
- ♑ creer que si mis creencias están alineadas con las de la sociedad soy más yo
- ♒ que soy libre del influjo del pasado y las Memorias Celulares
- ♓ que mi misión de vida es salvar a los demás

2022 - Un año de ilusiones que caen y de Magia

Integración del divino femenino y masculino ♂ ♀

Marte y Venus bailarán juntos durante un tiempo inusualmente largo, entre febrero y abril, y entre los signos de Capricornio y Acuario.

Los amantes cósmicos, que representan las energías masculina y femenina, cuando se unen son muy creativos.

Pero en Capri pueden llevarnos a remarcar los **roles** patriarcales entre **hombres y mujeres** momentáneamente… Afortunadamente, Plutón nos llevará una vez más a cuestionarnos nuestras creencias sobre este tema, y luego los amantes pasan a Acuario.

Aquí la polaridad será la **libertad** por la **integración** de ambos aspectos en uno, o la esclavitud a un rol obsoleto.

Integración del divino masculino y femenino ♂ ♀

¿Dónde quieres crear, donde pongo mi deseo y energía?

♈ en las metas y los grupos

♉ en mi profesión o vocación

♊ en mi Verdad, en estudios, viajes, deportes, en ampliar mi consciencia…

♋ en profundizar emocionalmente… ¡ojo con el drama y el control!

♌ en el otro… ¡ojo con dar órdenes y atropellar al otro!

♍ en poner orden, salud, cuerpo, trabajo

♎ en crear, en el amor, los hijos

♏ en casa, en las bases, en las emociones

♐ en comunicar, en aprender

♑ en mis valores, propiedades, recursos

♒ en mí

♓ en soltar las identificaciones patriarcales de los roles masculino y femenino, y en servir al colectivo

2022 - Un año de ilusiones que caen y de Magia

Habilitando un espacio sensible ⚸

Lilith entra en Cáncer a mediados de abril, donde permanecerá unos 8 meses, y nos pone en contacto con nuestro lado más sensible y herido. En esta posición, la diosa oscura levanta la caja de Pandora y revela **secretos**. Junto al Nodo Sur en Escorpio, se pueden desvelar secretos turbios y saldrá a flote mucho **trauma ancestral**.

Por fin se pondrá sobre la mesa el hecho de que vivimos en una **sociedad profundamente traumatizada**, y se habilitarán espacios de sanación del trauma transgeneracional, ancestral desde el cuerpo.

Puede ser doloroso, pero es hermoso y sanador.

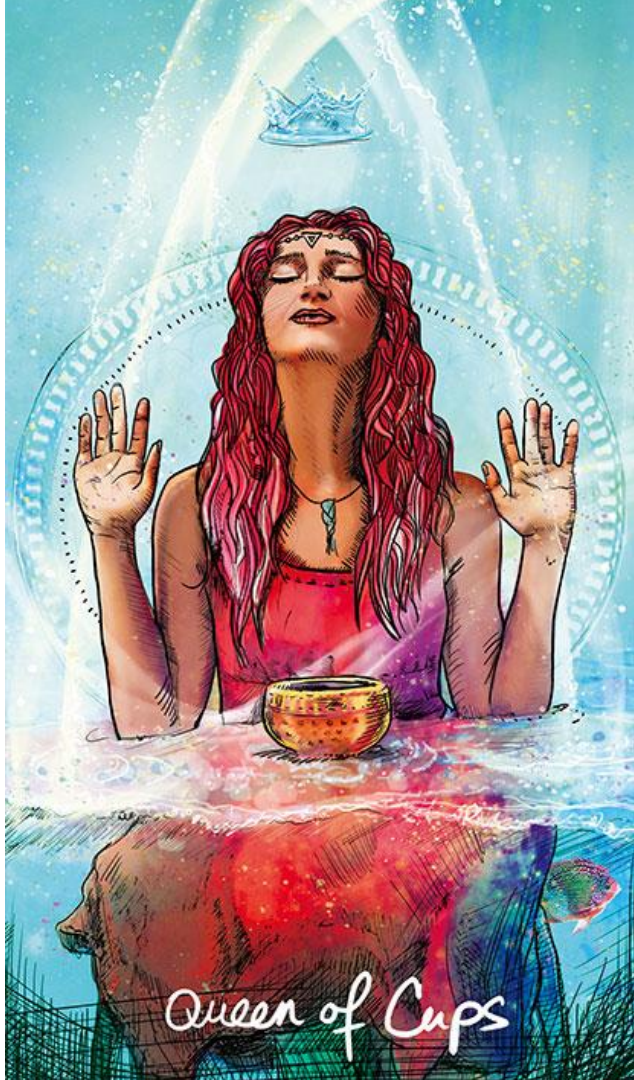

Habilitando un espacio sensible

¿En qué ámbito has de habilitar un espacio sensible?

- en el hogar
- en la comunicación
- en la naturaleza, en mis valores
- yo soy el espacio sensible
- en el subconsciente familiar y social
- en los grupos sociales
- profesionalmente
- multidimensionalmente, en comprender las emociones con perspectiva y sin apego
- para integrar las Memorias Celulares
- en el encuentro con el otro
- en el trabajo y en el cuerpo, meditar
- a través de la creatividad

Signo por signo

Vivir desde el Ser

Aries - servicio sin culpa

♌ Foco en tus valores y en ser más autónomo (de verdad). Soltar miedos que te hacen sentir perdido y te impiden colaborar/compartir.

♀ ♂ Deseo de hacerlo diferente en tu contribución a los demás. Tomar iniciativa…

♆ ♃ apoyando un sueño colectivo…

⚷ desde una identidad + auténtica (sin culpas)

♇ ♀ Aprendiendo a ser más consciente, menos impulsivo, en tu manera de hacer las cosas en el mundo.

♄ Ralentizando para colaborar de maner más atenta.

☾ Conectando con tu miedos, en especial al Abandono y a quedarte solito.

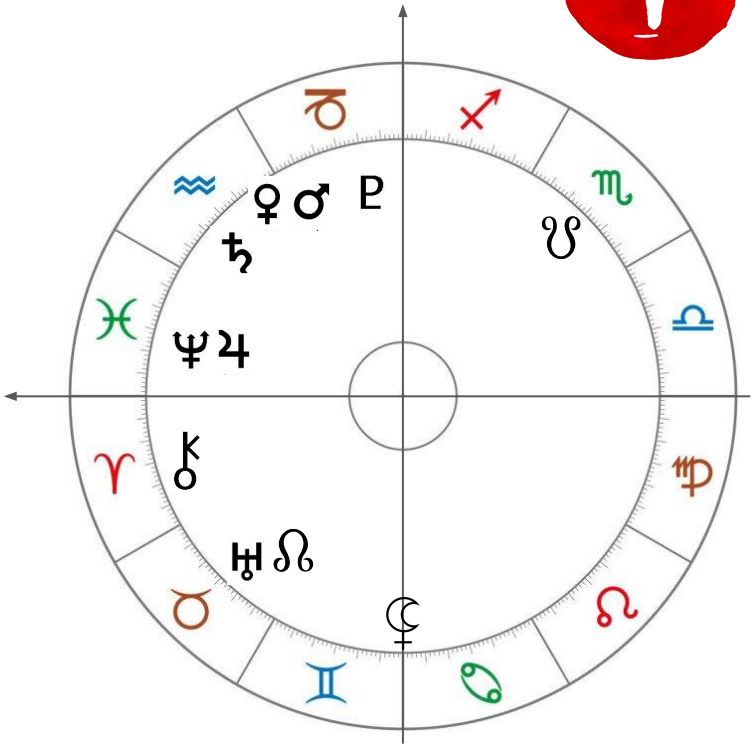

Aries - el mundo te espera

Aries es un signo cardinal (como Cáncer, Libra y Capricornio), pero le cuesta arrancar y hacer lo que realmente le inspira porque está demasiado pendiente de los demás.

En el fondo tiene tanto miedo a elegir mal una acción, que la Culpa que siente si falla le paraliza… ¡¡y no hablemos de relacionarse con los grupos!!

Vienes a contribuir con algo singular que la sociedad está esperando (¡aunque aún no lo sepa!), pero tu sentimiento de culpa, tu miedo a fallar, te frena a la hora de manifestar tu idea.

Pregunta: ¿qué es lo peor que puede pasar si te equivocas?

Respuesta: ¡¡pues que necesites pedir ayuda!! Te toca abrir el corazón, conectar con tu lado femenino, para conectar con los demás y así co-crear tus ideas.

“Soy más Yo cuando colaboramos”

Tauro - salto de consciencia

♌ Foco en tu identidad. ¿Qué quieres tú? Aprender a dejar de estar condicionado por valores sociales.

♀ ♂ Buscar lo que realmente deseas. Ver cómo procrastinas y pierdes el foco

♆ ♃ Imaginar nuevos objetivos que realmente sirven a los demás y a la vez te hacen feliz.

⚷ Sentir el miedo y la culpa que te da ser tú. Aunque ese miedo te ayuda a sembrar una semilla para el futuro.

♇ ♀ Comprender que al seguir la opinión colectiva y no ser fiel a ti, generas ansiedad por incoherencia. Eso es lo que siempre te había dado inseguridad.

♄ Tomando mucho más consciencia de tu contribución al mundo, siendo más consciente de tus patrones.

☾ Comunicándolo a los demás.

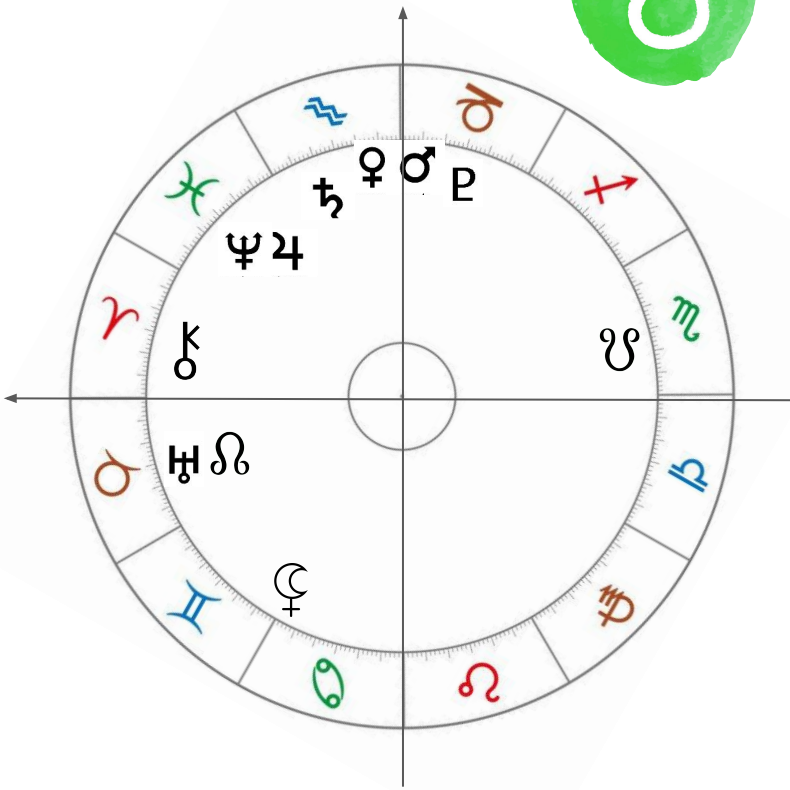

Tauro - vuelve a lo orgánico

Tauro es un signo fijo, y eso hace que le cueste realizar cambios. Los toritos se estaban quedando un poco atrás (al igual que Leo, Escorpio y Acuario).

En el fondo siempre han estado muy condicionados por las opiniones sociales y colectivas, a pesar de que es un signo bastante individualista.

Pero la sociedad patriarcal no es orgánica, y los toritos vienen a ayudarnos a conectar justamente con esa organicidad…. descubriendo primero la incoherencia en ellos.

Pregunta: ¿qué es lo peor que puede pasar si la sociedad que te rodea no está de acuerdo con lo que tú realmente necesitas? ¿qué valoras y necesitas?

Respuesta: la sociedad necesita que la inspires con lo que tú sabes que es más natural y orgánico. No te quedes en el miedo y elige ir en la dirección de lo que realmente deseas.

“Me siento más conectada cuando inspiro una manera más natural de ser”

Géminis - ‘think tank’ espacio de ideas

♘ Foco en cultivar tu intuición. Deja que tu mente se abra. No intentes tener razón ni decir a los demás lo que han de hacer. Sólo dirige el foco hacia el objetivo. Confía en que hay algo mayor que te lleva.

♀ ♂ Darte cuenta de la paradoja de que te sientes separado de la gente porque quieres que te acepten. Empieza aceptando a los demás como son y cómo piensan.

♆ ♃ Este año eres una fuente de inspiración que ayuda a la sociedad a materializar un sueño. Sin ti, el proyecto no es posible. Sin los demás, no es viable. Abre tus brazos a colaborar.

⚷ ♇ ♀ Aprende a ver que tus objetivos no son personales, sino colectivos. No hay enemigos, sino personas que representan talentos que tú aún no reconoces como propios.

♄ No intentes tener razón, sino que ábrete a crear tormentas de ideas con tus colaboradores. No te pierdas en el detalle de lo que es posible o no.

☾ Aflorarán tus miedos a no ser suficiente o a ser un impostor o a que te engañen. Recuerda que simplemente venimos a contribuir desde el corazón.

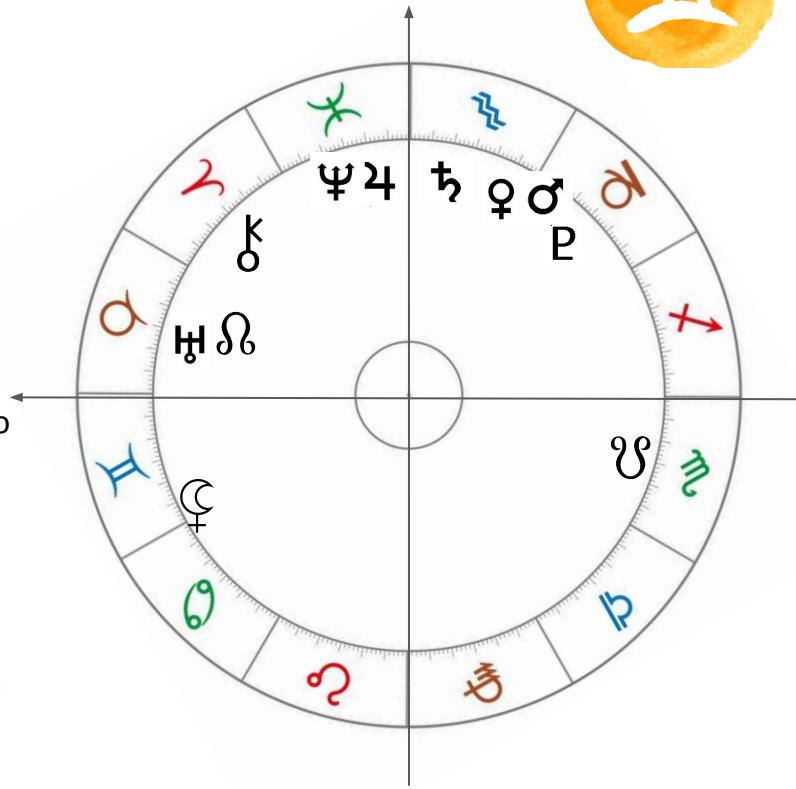

Géminis - crea espacio para ideas

Géminis es un signo mutable (como Virgo, Sagitario y Piscis) y tiene un talento natural para conectar a las personas y sus ideas. Pero tiene tanto miedo al Rechazo y a no poder ser útil, que tiende a proyectar sus inseguridades sobre otros y crear división. ¡Cuanto más miedo a que le rechazan, más división crea!

Te toca ahora tomar perspectiva, liberar tu mente y usarla para tender puentes y crear espacios donde se puedan gestar y desarrollar ideas. Si no usa su súperpoder de conectar, se encontrará con engaños.

Pregunta: ¿qué es lo peor que puede pasar si te relajas y dices lo primero que te viene a la cabeza…, o si sueltas tus ideas y otros te las roban?

Respuesta: que el mundo tendrá esa idea a su disposición. ¡¡La inspiración es de todos!!

Cuanto menos juzgues, menos karma tendrás. Crea en positivo.

“Mis pensamiento crean la realidad que yo quiero (en lugar de generar división)”

Cáncer - Ama desde el corazón, no desde la mente

♋ Foco en cómo puedes crear algo que sirva a la sociedad. Te toca soltar el drama autocentrado y codependencia, si no lo has hecho aún. Tu rabia porque las cosas no son como quieres te impide escuchar a tu voz interior.

♀ ♂ Llevas años transformándote en tus vínculos, aprendiendo a ser más autónoma. Te toca integrar tu femenino y masculino y aprender a ir a por aquello que realmente deseas. Libera las Memorias Celulares de aquellos vínculos patriarcales que sólo nos han traído dolor y sometimiento.

♆ ♃ Si has aprendido a ampliar tu mirada y ser más inclusiva, y no tan sobreprotectora y controladora, podrás visualizar un futuro maravilloso.

⚷ si no, la rabia te paralizará … éste es uno de los signos que más se puede polarizar (junto a Géminis).

♇ ♀ ♄ De verdad, cuestiónate desde dónde te has relacionado hasta ahora. Desde una idea mental de cómo debe ser el vínculo. Cuando nos relacionamos desde la mente, el corazón está cerrado. Te toca ser más real y auténtica en tu manera de vincularte.

☾ Si no lo haces, sentirás mucha frustración, impotencia y dolor.

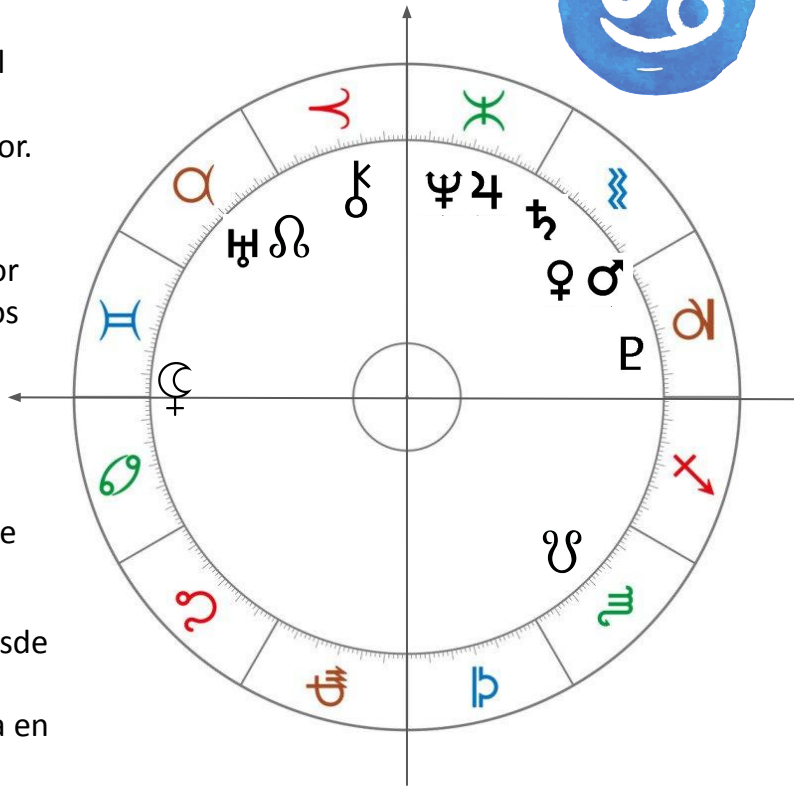

Cáncer - Acepta el odio que sientes

Cáncer es un signo cardinal, y por tanto con mucha energía para crear, iniciar y emprender. Desde hace varios años se está desmontando su idea de familia y de amor. Cáncer puede ser muy manipulador y controlador cuando se vincula desde el odio y niega las emociones que le inquietan, o puede conectar con el Amor Universal. Estos años Cáncer puede oscilar desde la guerra a la unión de todos.

Cangrejito, observa tus pensamientos y admite el odio que te habita para liberarte del yugo de la codependencia mental. Dedícate a liberarte de las Memorias Celulares de abusos para darte cuenta de que no son algo del presente.

Pregunta: ¿a qué persona que quieres también odias porque sientes que te limita?

Respuesta: sólo tú te limitas… cuando dedicas tu energía al odio, no la tienes disponible para crear lo que quieres.

“Acepto que los demás son cómo son, y me enfoco en cómo ayudar a mi comunidad.”

Leo - Suelta el drama de control

♌ Foco en definir con claridad quién eres tú en el Mundo como individuo soberano, en lugar de estar tan pendiente de los demás y que te reconozcan. ¡Tienes mucho que ofrecer!

♀ ♂ Hasta ahora siempre has procurado ubicarte en un lugar central desde donde controlar a los demás o excluir a los que no puedes controlar.

♆ ♃ Estos años la Vida te está restando tu habitual poder carismático para aprender a ser más humilde, pero también más auténtico en tus vínculos.

⚷ Puede que sientas frustración e impotencia cuando los demás no responden como tú quieres, pero esto es necesario para que puedas aprender a ser más libre en tus relaciones. Aprender a reconocer lo que está bien para ti, pero también lo que está bien para el otro.

♇ ♀ Respeta la realidad de cada uno y no pretendas ser el salvador de nadie. Cada persona ha de alinearse con su propia Verdad, que no es la tuya.

♄ La Vida que aprendas a relacionarte de manera igualitaria y no utilitaria.

☾ Fluye, aprende a estar disponible y que es más importante dar que el merecimiento y el reconocimiento.

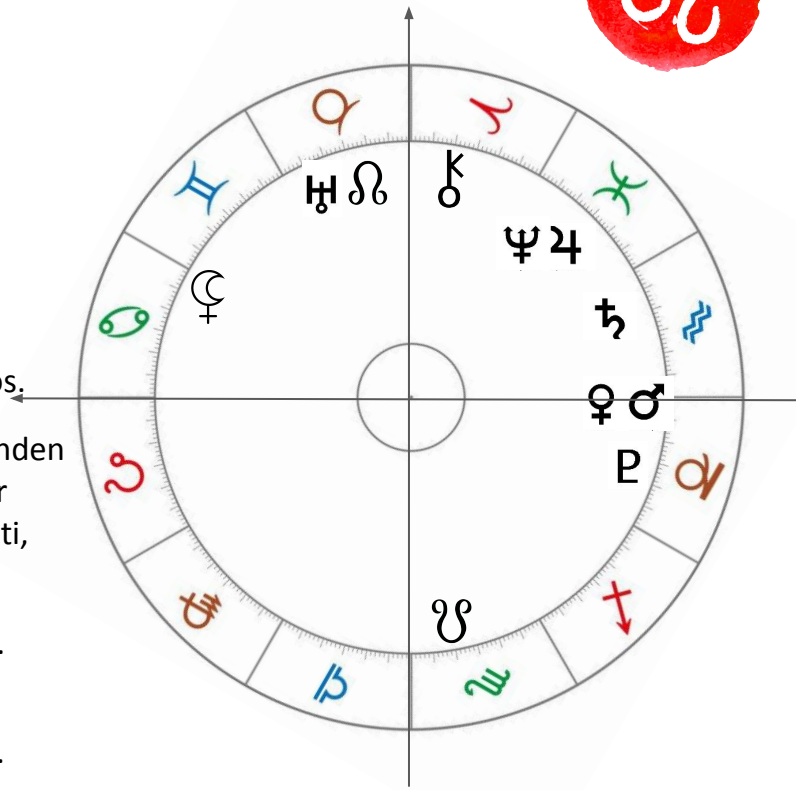

Leo - Exprésate desde el corazón

Leo es un signo fijo, y por eso le cuesta tanto adaptarse a los cambios. Leo es controlador y necesita reconocimiento porque sintió mucho miedo en su ambiente cuando era pequeño. Este año esos miedos van a salir a la luz para poder liberarse de ellos.

Los leoncitos pueden sentirse muy atascados si no aceptan sentir sus miedos, porque la energía de las frustraciones pasadas (del control) puede tapar su corazón, que es el mejor sistema de navegación.

Pregunta: ¿puedes centrarte más en lo que tú quieres y cómo comunicarlo, y menos en lo que los demás te hacen?

Respuesta: no tengas miedo de las reacciones emocionales de los demás… cada uno tiene derecho a reaccionar cómo lo siente y tu supervivencia no depende de ello.

“Atiendo los Miedos de mi niño interior, aterrorizado en un rincón, para poder mostrarme al Mundo tal y cómo soy. Elijo lo que quiero desde mi corazón sin necesidad de justificarme”

Virgo - Encuentra a dios en el otro

♋ Foco en tener la mente más despejada y ser más intuitiva y menos racional. Una mente obsesiva es fruto de un cuerpo contaminado (con toxinas y con Memorias Celulares).

♀ ♂ Para crear lo que deseas y sentirte libre haciéndolo has de superar tus propias limitaciones, que vienen de no asumir la realidad tal cual es.

♆ ♃ En lugar de ser tan perfeccionista con mirada estrecha, aprende de los demás. Permite que otros te muestren una visión más amplia… Dios está en el otro.

⚷ Hay heridas ancestrales, Memorias Celulares, que hacen que estés siempre preocupada por hacerlo bien. Pero tú no eres dios. Entrégate a la Vida tal cual es. Acepta el error y la ayuda de los demás.

♇ ♀ Aprende a crear desde tu corazón, independientemente del resultado. No eres más que un vehículo de la divinidad.

♄ Respeta tus necesidades y rutinas, y no fuerces el cuerpo.

☾ La Vida quiere que seas menos intolerante y más compasiva con los demás, porque tu servicio es para los demás, y no para ti.

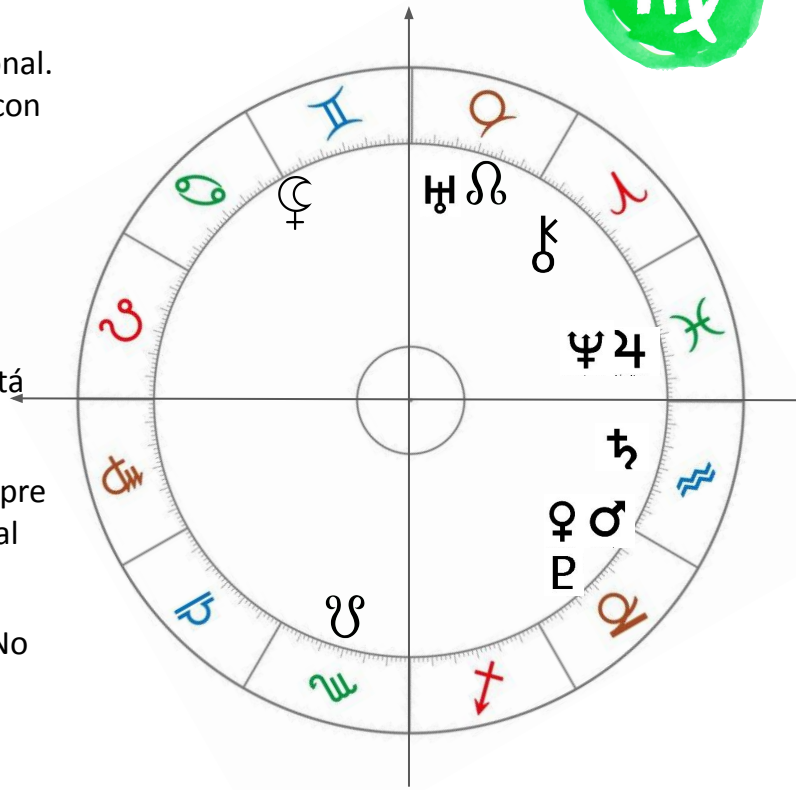

Virgo - y luego encuéntralo en ti

Virgo es un signo mutable, es decir, cambiante, y es como un eje que articula el resto de los signos. Pero en su vibración más baja tiende a la obsesión y el control. En el fondo, Virgo tiene la fantasía de que puede controlarlo todo (pero es por miedo a que pase algo). Toca aprender un poco de humildad, dejarse ayudar y no olvidarse de que su razón de ser es servir a los demás desde el corazón.

Cuando Virgo pierde de vista que lo importante es estar presente en lo que hace, y no en la mente, se vuelve compulsivo porque no está centrado, así que intenta controlar lo de afuera. Sé humilde, ten paciencia y haz las cosas con dedicación y Meraki.

Pregunta: ¿puedes hacer las cosas más lentamente y con corazón?

Respuesta: lo de afuera es sólo un reflejo de tu estado interno. Medita más para estar más presente, y cuida tu cuerpo.

“Aprendo a poner Alma, creatividad y Amor en todo lo que hago. Pongo un poco de mi en cada acción que realizo”

Libra - Aprende el arte del dar y recibir

♎ Foco en aprender a compartir de verdad con el otro. Eres un líder que no sabe que lo es. Te preocupa tanto que haya armonía, que priorizas al otro y sacrificas lo que es importante para ti.

♀ ♂ Pero tu deseo de hacer algo propio, de crear desde ti es muy fuerte, y te traerá conflictos, ya que la forma en la que habías establecidos tus relaciones (en base a roles) te das cuenta no te sirve, ni a ti, ni al otro.

♆ ♃ Empiezas a ver se puede colaborar de otra manera que sea justa para todos, aunque el camino para encontrarla estará llena de ensayos y errores. No te desilusiones.

⚷ Ten en cuenta que en nuestra sociedad no sabemos cómo vincularnos y respetar la singularidad de cada uno. Pero tú, Libra, es que nos tiene que liderar con el ejemplo.

♇ ♀ ♄ Aunque llevas mucho tiempo sacando cosas de la armario emocional, aún queda camino (hasta que Plutón salga de tu casa 4)..., así que sigue con tu trabajo de desarrollo personal y emocional, para conectar realmente con tu corazón.

☾ Te toca ser un ejemplo para los demás para aprender a relacionarnos desde el Ser

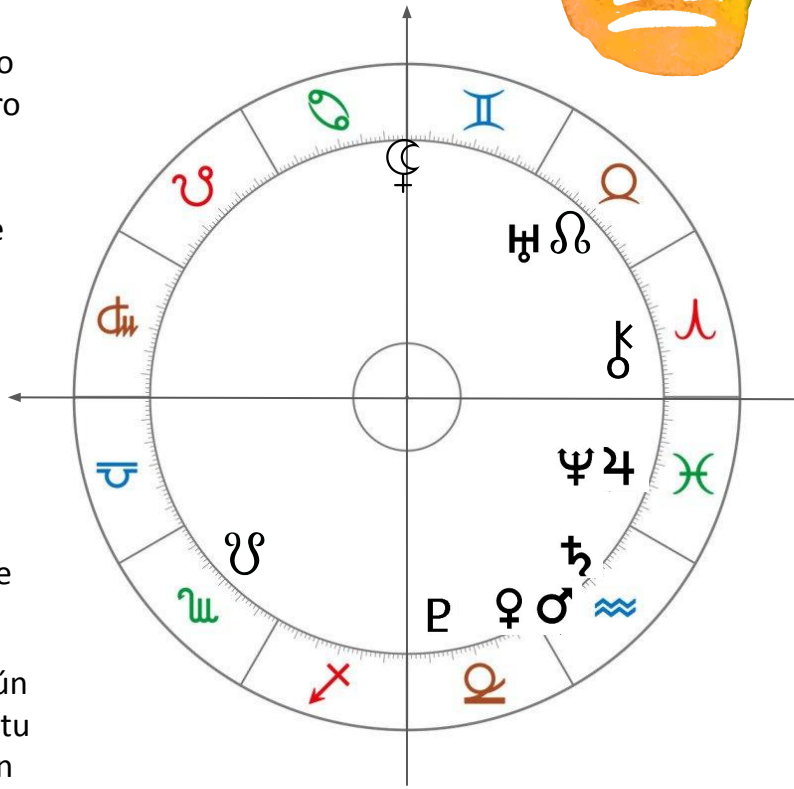

Libra - equilibra tus relaciones

Libra es un signo cardinal y masculino, muy emprendedor y líder. Pero cuando tiene en cuenta a los demás y no a sí mismo, le cuesta crear lo que realmente desea. Este es un año muy creativo para ti, pero es importante obtener equilibrio en tus relaciones (no paz y armonía) para que puedas co-crear tu proyecto.

Para abrirte al dar y al recibir a todos los niveles, es importante que observes si en algunos ámbitos de tu vida estás más cerrado o controlador.

Pregunta: ¿cómo te relaciones con el dinero, con tu trabajo, con los miembros de tu familia, con tus amigos…?

Respuesta: busca el equilibrio y el fluir del dar y recibir en todos estos ámbitos. Con Capri en la 4, tienes la tendencia a estar emocionalmente apretadito…

“Doy las gracias por lo que tengo, y descubro la Abundancia al compartir mi conocimiento con los demás”

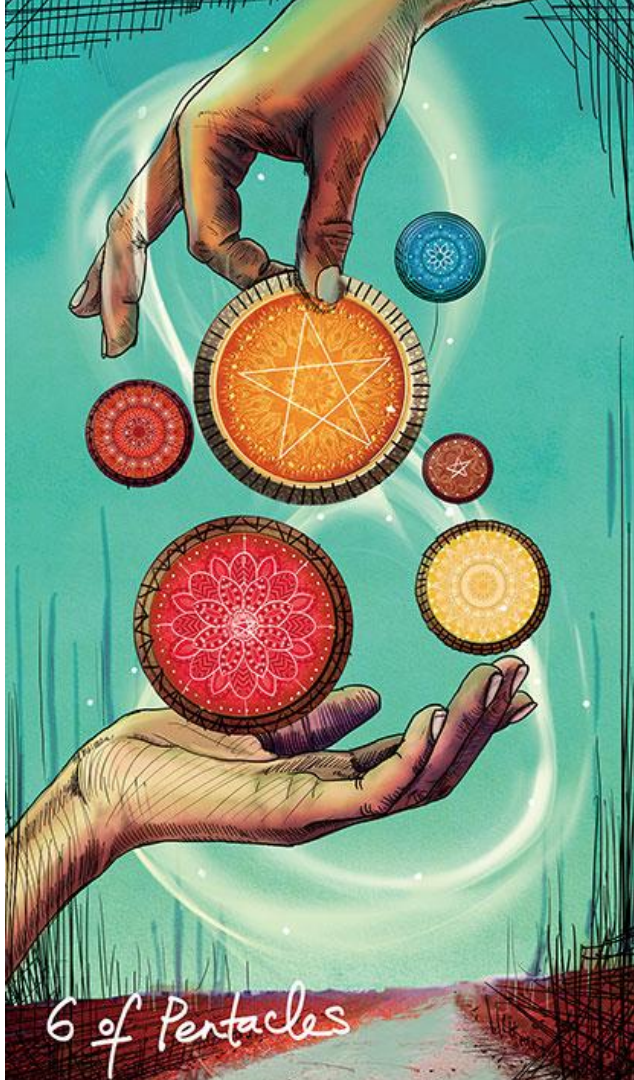

Escorpio - Siente y cree en el Amor

♏ Foco en empezar una forma diferente de relacionarte. Estos años has purgado mucho karma relacional, y espero que te has abierto más al vínculo (menos desconfiado), porque tienes muchas papeletas para enamorarte. Te toca soltar tus defensas.

♀ ♂ Tu naturaleza profunda te lleva a estar de normal muy a la defensiva, pero toca unir tu masculino y femenino, y aprender que puedes desear e ir a por lo que quieres. Nadie te condiciona más que tú.

♆ ♃ Qué bonito tener en la casa 5, la del amor y la creatividad, a la fábrica de sueños… Pero ojo, puedes vivir decepciones si sigues siendo un escorpión a la defensiva…

⚷ Sigue conectando encontrándote a través de la conexión con tu cuerpo, y acepta el dolor como simple señal de Memorias Celulares retenidas en tu cuerpo. Cuanto más vulnerable seas, menos dolor.

♇ ♀ Aprender a soltar el control de tu entorno, y sobre todo, que tú creas tu realidad en función de lo que piensas de ella.

♄ Aprende a sostener y cuidar tus emociones para confiar más en la Vida.

☾ No tengas miedo a tener experiencias sentimentales o emocionales. Te ayudarán a integrar las polaridades.

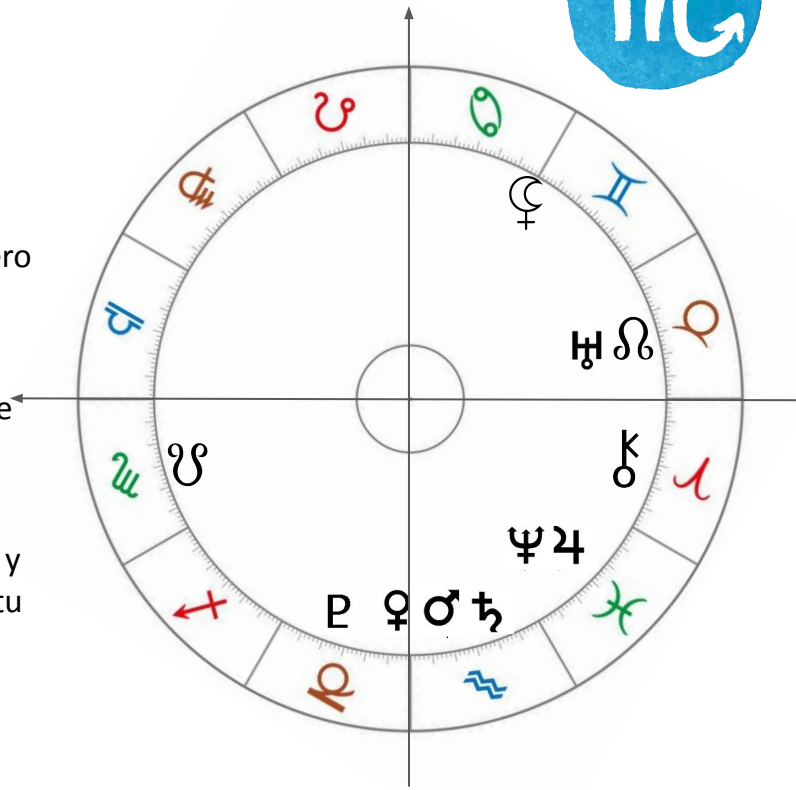

Escorpio - no te aferres al pasado

Escorpio es un signo fijo y, aunque sea el que nos habla de cómo la energía fluye, tiene la tendencia a retenerla. Con el Nodo Sur en su signo este año, es fundamental aprender a soltar el control.

Este es un año para abrirse a la Magia del Universo y recibir la ayuda divina para crear y enamorarse… Pero…, si insistes en retener lo que ya no sirve, si te resistes a sentir las experiencias… tranquila que el Universo te ayudará a soltar… ¡¡Solo pide que sea lo más fácil y suave posible!!

Pregunta: ¿a qué te aferras? ¿Hay algo o una relación que ya no fluye?

Respuesta: es hora de dejar que pase lo que tenga que pasar: ya sea soltar por completo o soltar la manera en la que te relacionas…

“Abro mi corazón al plan del Universo. Entrego mi voluntad al Universo para ver las cosas desde una perspectiva más elevada”

Sagitario - haz lo que crees, no lo que debes

♌ Foco en ponerte manos a la obra y dejar de procrastinar, especializarte ¡y poner un poco de orden en tu vida y tu transgeneracional!

♀ ♂ Define lo que tú realmente quieres y crees, no lo que se supone que has de querer o creer, y comunícalo.

♆ ♃ Conecta con tus sueños, con tus anhelos, medita para conectar con tu Ser. Si sigues tu llamado, el Universo te apoyará. Es importante que seas fiel a ti. Tienes mucho que aportar.

⚷ Puede que te siga costando crear y expresarte ante el mundo porque estás aprendiendo a hacerlo desde el corazón.

♇ ♀ Lo que creías que era la realidad se desmorona, y estás aprendiendo a relacionarte con una realidad más profunda y a la vez más mágica.

♄ Y a ir más allá del miedo al qué dirán, a que no te entiendan, y la seguridad del pensamiento colectivo para comunicar tu Verdad.

⚸ Lilith en tu casa 8 puede ser desconcertante y traer muchos miedos que te hacen aferrarte a los valores sociales y antiguos que no resuenan con tu Alma… Siéntelos y suéltalos

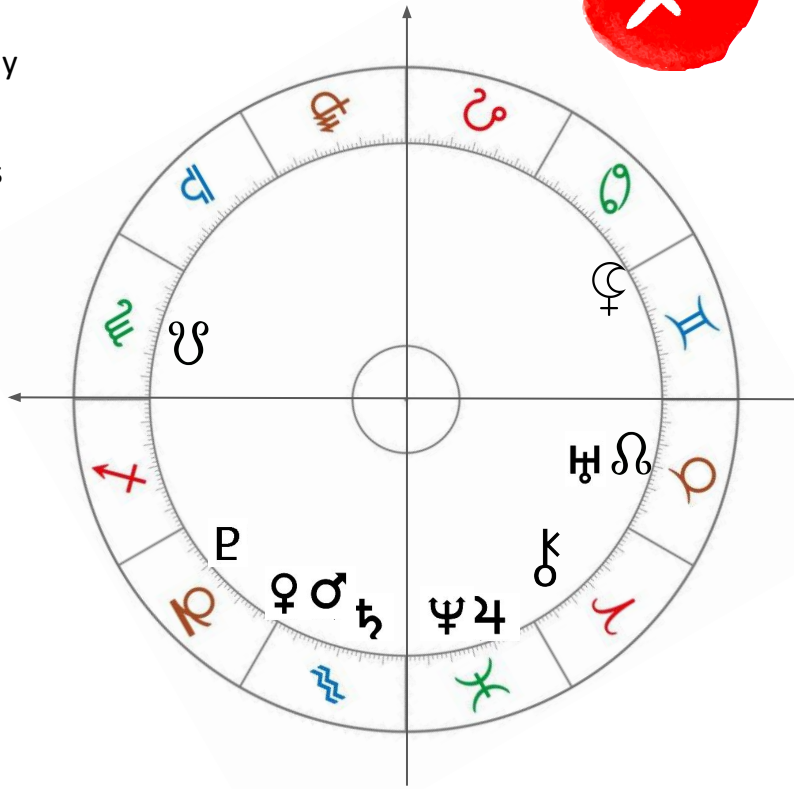

Sagitario - sigue tu corazón

Sagitario es un signo mutable pero, como todos los mutables, tiene un signo fijo en la memoria, el controlador Escorpio, que le lleva a engancharse a las formas antiguas de hacer las cosas.

Pero Sagi, el Universo está dispuesto a apoyarte, si dejas ir estas fidelidades antiguas que hacen que hagas lo que se supone, en lugar de lo que tú realmente quieres. La Abundancia está a la vuelta de la esquina, pero si te traicionas, te decepcionas. ¡Puedes crear tu realidad si eres fiel a ti!

Pregunta: ¿qué creencias te impiden conectar con tus verdaderos valores y te separan de la Abundancia? ¿qué te conecta con la escasez?

Respuesta: mira tu historia familiar y piensa en las creencias que han podido desarrollar según sus circunstancias…., esos miedos pertenecen al pasado, pero ya no te ayudan para crear tu futuro.

“Doy las gracias por lo que tengo, y soy generoso con los demás. Creo mi Abundancia desde mi corazón.”

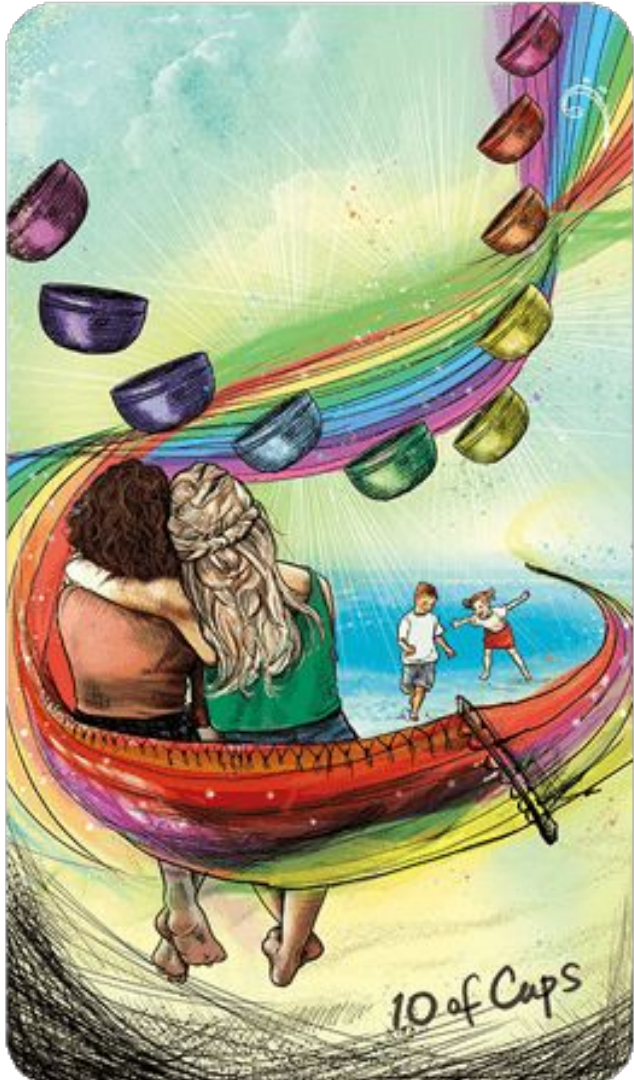

Capricornio - nuevo Ser, nuevos vínculos

♌ Foco en ser creativo, en los hijos y en el Amor. Te estás desvinculando de la influencia de la consciencia colectiva social.

♀ ♂ Llevas años de transformación profunda, y estás preparada para estar en el mundo y relacionarte con los demás de una nueva manera, atrayendo y personificando nuevos valores.

♆ ♃ Tu manera de comunicar puede inspirar y llegar muy lejos, aunque también puedes encontrarte con que te engañan, si no estás bien centrada. ¡Sueña con los viajes cortos de te gustaría hacer!

⚷ Continúa con la sanación emocional.

♇ ♀ Tus estructuras rígidas caen para que puedas relacionarte con la realidad y los demás de una manera nueva.

♄ Saturno, tu regente, te ayuda a consolidar nuevos valores que soporten tu nueva identidad.

⚸ Lilith pasa a tu casa de relaciones para enseñarte a vincularte desde el Ser, y si aún quedan estructuras caducas de formas ancestrales de relacionarse, se encargará de mostrártelas para que las sueltes definitivamente.

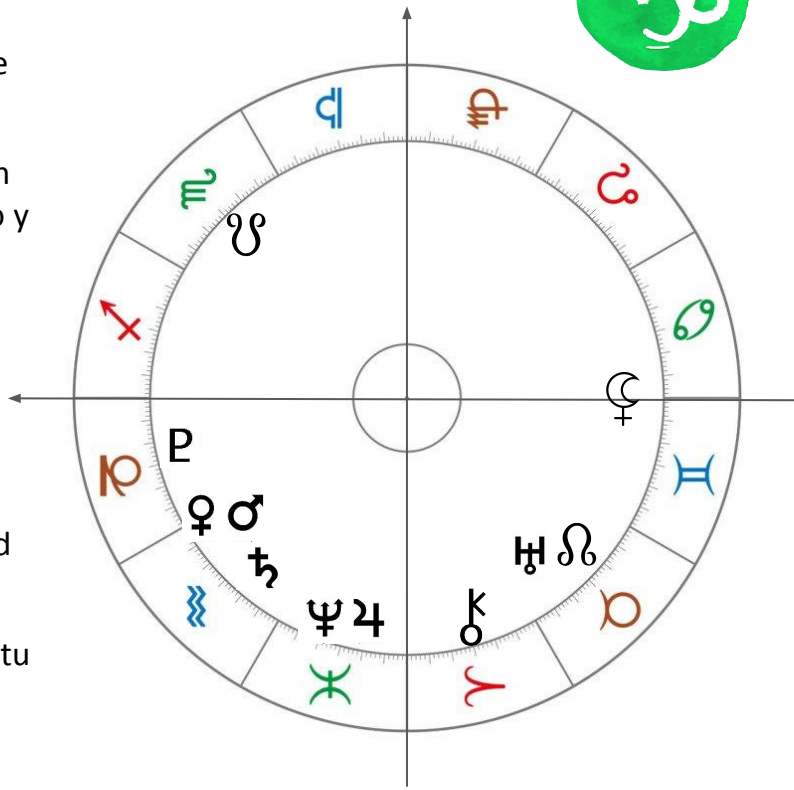

Capricornio - supera tus límites

Querida Capri, llevas desde el 2008 con Plutón por tu casa 1 desmontando todos y cada una de las estructuras y creencias patriarcales de tu mente para crear una nueva identidad que se presente ante el Mundo con nuevos valores y formas de vincularnos.

Esta gran exfoliación vital está cerca de culminar y estás ante las últimas grandes pruebas. Capricornio vibrando alto es consciencia libre de yugos y ataduras sociales. ¿Cómo lo llevas?

Pregunta: ¿qué “deber ser” aún te influye? ¿sigues usando palabras como “tengo que” o “trabajo”? ¿qué creencias te limitan?

Respuesta: estás aprendiendo a fluir con la Vida y a crear tu destino; eres dueña de tu realidad. Pon el foco en tus objetivos y ve a por ellos. Observa los condicionantes sociales que se presentan, y supéralos con gracia y respeto. Ve más allá de tus creencias limitantes.

“Estoy enfocada en la dirección hacia la que quiero ir, y cabalgo ágil hacia mis metas, libre de mis condicionamientos pasados.”

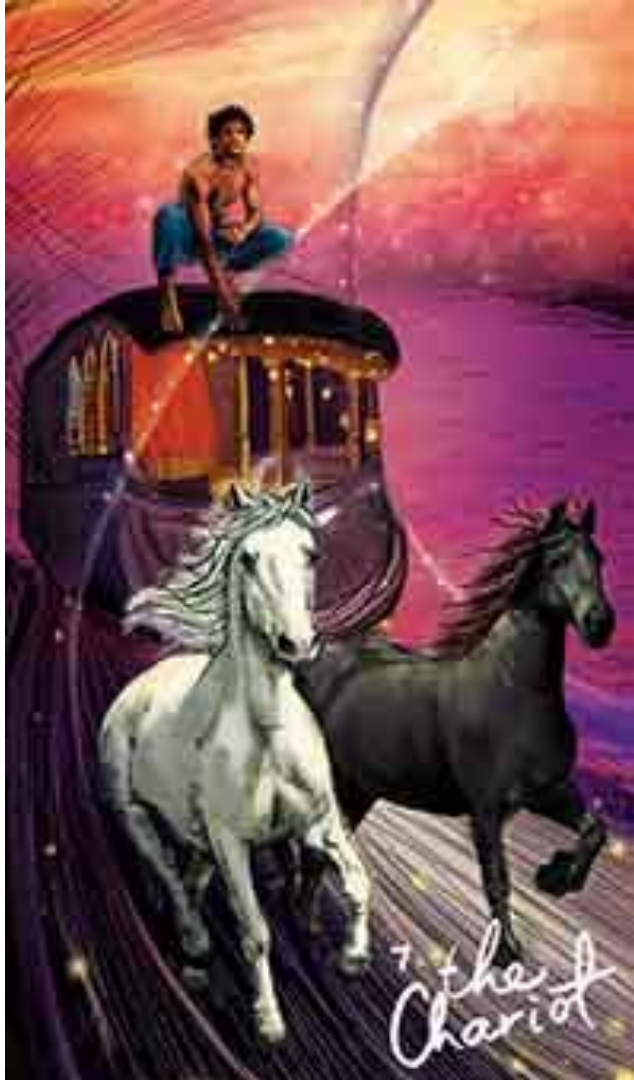

Acuario - prepárate para Ser tú

♒ Foco en tu proceso emocional, en encontrar la estabilidad en tu cuerpo y en tu espacio. ¡Enraízate!

♀ ♂ Estás empezando tu gran transformación y todo tu foco está puesto en ti y en tus proyectos.

♆ ♃ Puedes crear lo que deseas si estás conectado con lo que tú deseas, y si no, puedes tener pérdidas. Con Neptuno y Júpiter en la casa de los valores, estos pueden fluctuar en la medida de tu centramiento.

⚷ Quirón aquí no te deja comunicar de manera fluida con los demás, pero es que Acuario ha de aprender a hacerlo sin importarle cómo le reciben… ¡Supera el miedo al Rechazo!

♇ ♀ Plutón-Venus por tu 12 te ayudará a purgar creencias relativas al sometimiento que limitaban tu autoexpresión.

♄ Tienes a uno de tus regentes en tu signo, ayudándote a crear la estructura personal necesaria para ser más tú frente a los demás, sin ser rebelde, paria o ermitaño.

☾ Lilith te invita a cuidar a tu cuerpo y resignificar, reescribir, las historias del pasado.

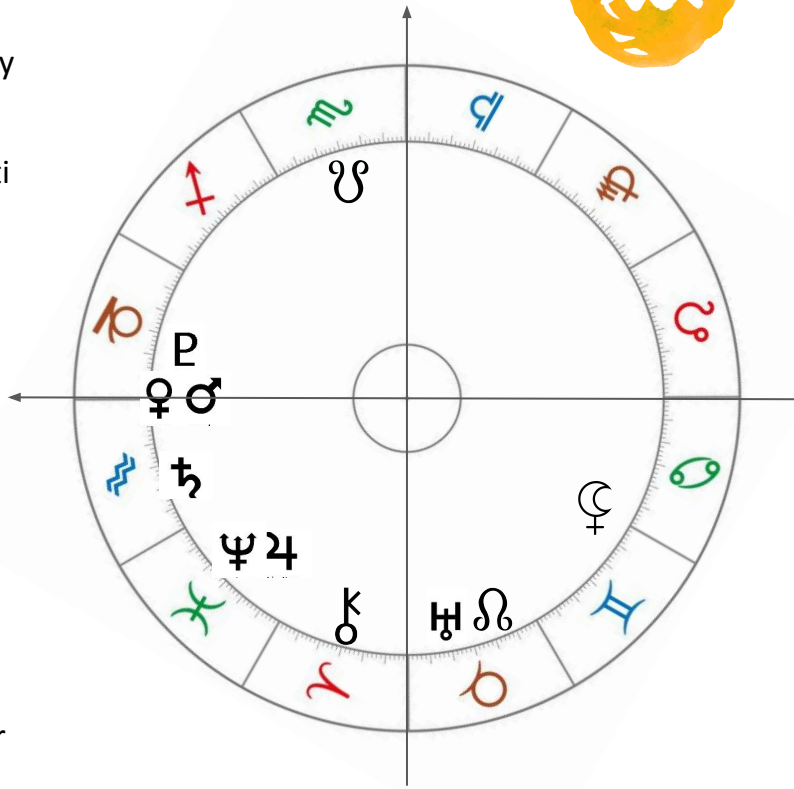

Acuario - enraízate y crea

Querido Acuario, tú sigues a Capri en el proceso de transformación. Llevas años preparándote y pronto llegará el momento de dar el salto.

Eres tremendamente creativo cuando estás alineado con tu Ser, pero te puedes perder en la consciencia social colectiva cuando esperas reconocimiento o que te comprendan.

Pregunta: ¿cuándo te sientes rechazado? ¿qué puedes hacer para cuidarte, mimarte y estar más en la tierra y menos en la mente?

Respuesta: vienes a traer lo nuevo…, eso quiere decir que es normal que los demás no te entiendan. De hecho, cuando no te entienden es porque no te identificas con las proyecciones de las personas que piensan como el sistema vigente, y eso es lo que te da la libertad.

Permítete soñar y crear lo nuevo…, a eso vienes. ¡¡Es normal que los "viejos" no te entiendan!!

"Me dejo llevar por mi inspiración creativa, y me doy el tiempo y el espacio para que puedan desarrollarse en mí."

Piscis - Sueña con el Nuevo Mundo

♘ Foco en visualizar y comunicar el Nuevo Mundo

♀ ♂ En tu sensibilidad para con toda la Humanidad está habilidad para visionar hacia donde vamos todos.

♆ ♃ Eres un “yo somos” y tus dos regentes están en tu la casa de tu identidad. Sueña con el Nuevo Mundo que lo estás creando desde tu persona.

⚷ Quirón te puede activar miedos e inseguridades, pero recuerda que lo nuevo siempre es desconocido. Estás abriéndote a nuevos valores, permite la conexión y observa las resistencias de tu Ego, que son las que te llevan al miedo.

♇ ♀ Has visto caer estructuras sociales y nada tiene sentido ahora. Si sientes desconcierto y estás aturdida de lo que pasa ahora en la Humanidad, es buena señal, porque significa que nos resistes el cambio.

♄ El signo de las estructuras sociales está en la casa de Piscis, “lavando” esas creencias obsoletas del patriarcado. Pueden aparecer Culpas que te despierten de un susto del letargo y despiste del sueño del Nuevo Mundo que entra.

☾ Lilith te invita a crear espacios para manifestar nuevas ideas.

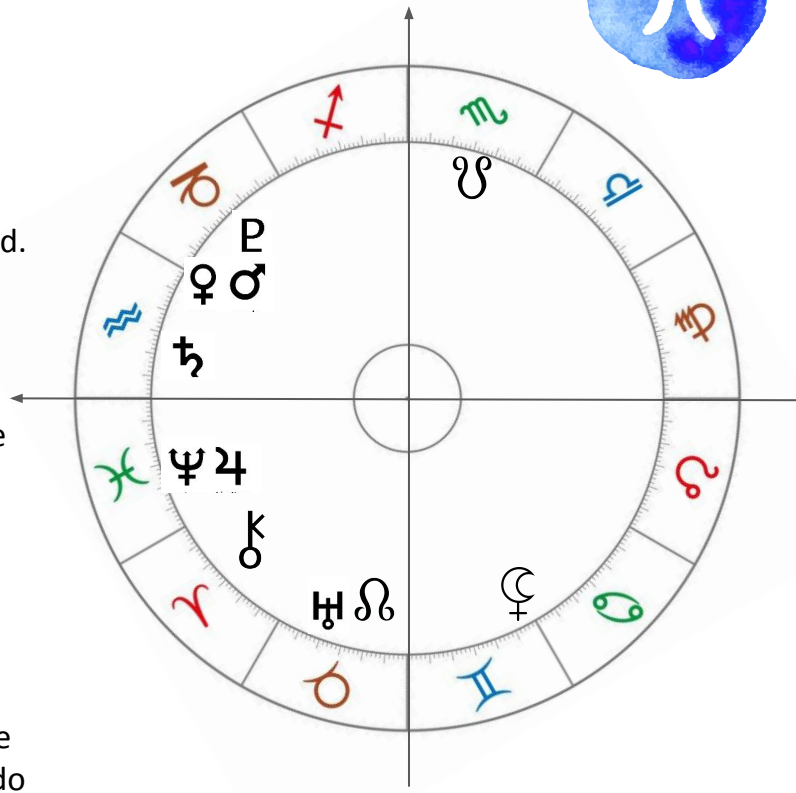

Piscis - canal para el Cambio

Piscis, como signo mutable, tú nos estás ayudando a dar el salto al Nuevo Mundo, a la Nueva Era. Tu identidad es colectiva, por lo que personificas el sueño del colectivo. Mantén esa visión. Ten fe y seguridad de que vamos hacia un Mundo totalmente diferente y mucho más bello.

En la medida que sientas al colectivo y puedas sostener la visión de futuro de la Humanidad, nos ayudarás a dar el salto. Los pececitos son como Noé, el del arca, y nos ayudan a dar el salto a lo nuevo y a soltar lo que no nos servirá. Pero si no sueltas tus Miedos, te puedes perder.

Pregunta: ¿qué Miedos afloran? ¿qué resistencias al cambio sientes?

Respuesta: ponles nombre y di “esto es lo viejo que la Humanidad ya no necesita”, y da las gracias por ser un canal para el Cambio. ¡Es importante que lo que visualices sea positivo!

“Tengo fe en que el Nuevo Mundo que sueño es una realidad. Soy un canal para soltar lo viejo que nos frena y traer lo nuevo.”

Vuelve a ti
y la Dinámica del Cambio
Guiomar Ramírez-Montesinos Krogulska
EDICIÓN DEL AUTOR
Guiomar Ramírez-Montesinos Krogulska
HERRAMIENTAS PARA VIVIR EN UN NUEVO MUNDO
VIVIR DESDE EL SER
Disponible en amazon

Vivir desde el Ser

pregúntame por mis sesiones de

Psicoastrocoaching

www.vivirdesdeelser.com

Vivir desde el Ser
ÚNETE A MI COMUNIDAD
https://www.klouser.com/guiomar